

Portal de Envio de Notas Fiscais

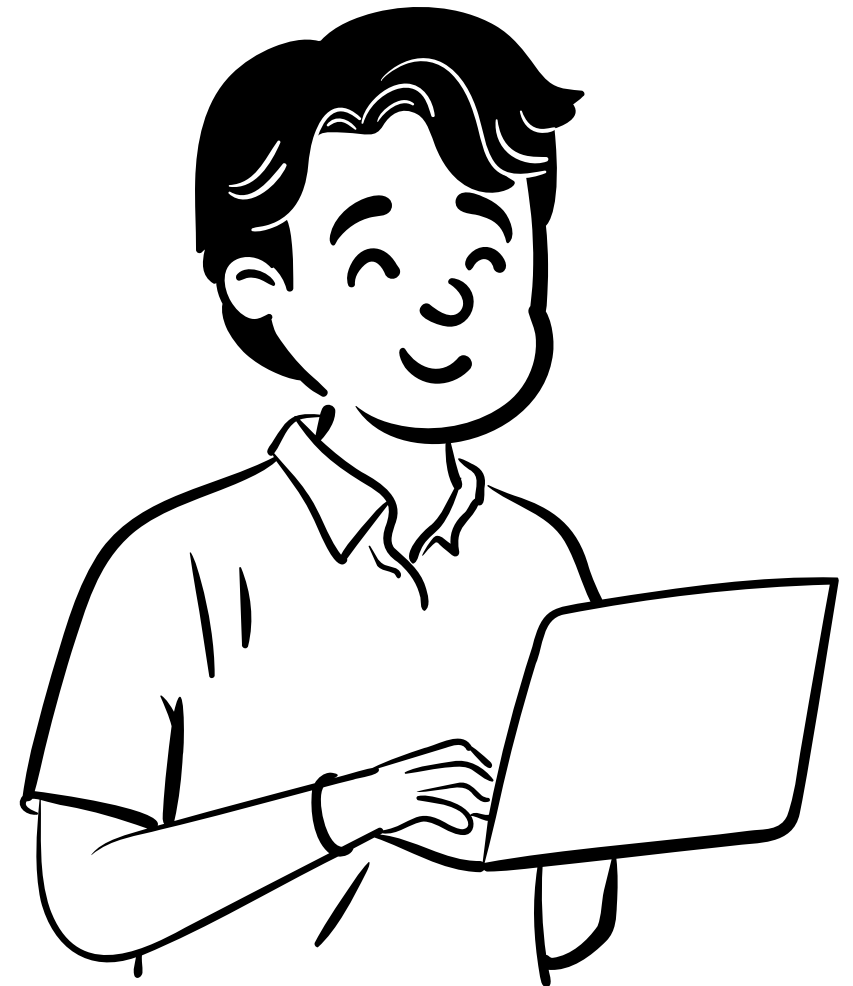

Passo a Passo

Envio de Nota Fiscal

A ArcelorMittal tem um **Portal de Envio de Notas Fiscais**, para tornar o processo de envio mais rápido e simples.



IMPORTANTE:

A nota fiscal deverá ser enviada somente **após a autorização de faturamento** pela equipe de Compliance e Gestão de Contratos de Serviços.

Estrutura do BRO

No campo de descrição da nota devem constar os números do **Contrato/Pedido/BRO** indicados no e-mail de autorização de faturamento, conforme exemplo abaixo:

- ✔ **Contrato:**
- ✔ **Pedido:** 44007125669.
- ✔ **Folha de serviço:**
- ✔ **BRO:** 000001200559.
- ✔ **Valor:** 6125,79.
- ✔ **CNPJ de faturamento (ArcelorMittal):** 12.345.678/0009-10.
- ✔ **BRO aprovado dia:** 16/04/2025



IMPORTANTE:

- ✔ Qualquer problema com a Nota Fiscal emitida deverá ser comunicado com urgência.
- ✔ A Nota Fiscal não poderá ser cancelada sem aviso prévio.
- ✔ Não realizamos pagamentos via boleto bancário, apenas depósitos em conta. (boletos gerados serão desconsiderados).

Passo a Passo

Envio de Nota Fiscal



IMPORTANTE:

- ✓ As Notas Fiscais devem ser enviadas somente **após a autorização de faturamento**.
- ✓ As Notas Fiscais devem ser enviadas exclusivamente por meio do portal, **não** sendo permitido o envio por e-mail ou qualquer outra forma de comunicação.
- ✓ O portal será fechado 4 (quatro) dias úteis antes do final de cada mês. Após esse prazo, não será possível enviar as Notas Fiscais



1º Passo: Acessando o Portal

- 1 Acesse o link:

<https://srm.arcelormittal.com.br/sap/bc/nwbc>



Observação: Utilize preferencialmente o navegador **Google Chrome**

- 2 Faça login com seu **usuário e senha** (definida no primeiro acesso).



2º Passo: Enviando sua Nota Fiscal

1

Na tela inicial, clique na aba **“Envio de Notas Fiscais”**.

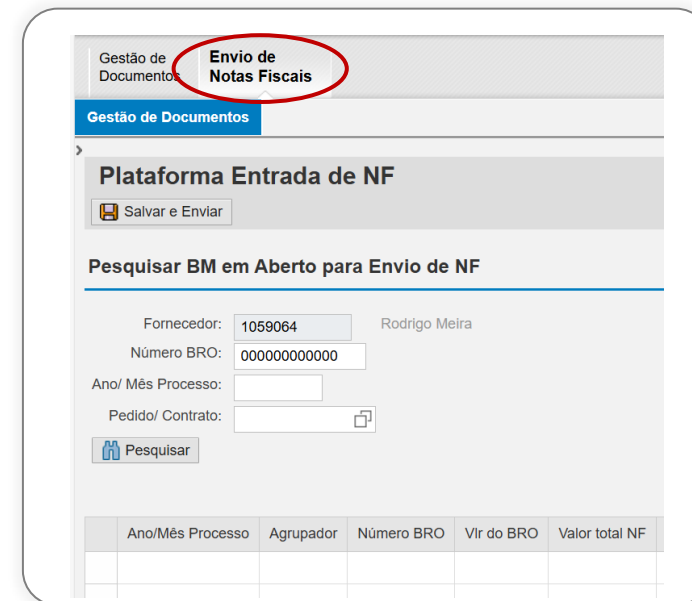

2

Clique no botão **“Pesquisar”** para consultar todos os BROS que estão ligados ao fornecedor.



2º Passo: Enviando sua Nota Fiscal

3

Localize as linhas dos BROS que tiveram o faturamento autorizado.

Gestão de Documentos | Envio de Notas Fiscais

Gestão de Documentos

Pesquisar BM em Aberto para Envio de NF

Fornecedor: AC649756 | Rodrigo Meira

Número BRO: 00000000000

Ano/Mês Processo:

Pedidor Contrato:

Ano/Mês Processo	Agrupador	Número BRO	Vir do BRO	Valor total NF	Pedido/ Contrato	Moeda	Centro AM	CNPJ/AM	Status
202504	0000000000	000001768808	1.369,67	1.369,67	5700046834	BRL	9840	17469701006612	Pendente
202504	0000000000	000001767658	46.165,44	46.165,44	7200218643	BRL	9840	17469701006612	Pendente
202504	0000000000	000001767643	62.049,24	62.049,24	7200218643	BRL	9840	17469701006612	Pendente
202504	0000000000	000001767576	88.165,98	88.165,98	7200218643	BRL	9840	17469701006612	Pendente
202504	0000000000	000001768028	69.180,63	69.180,63	5700046834	BRL	9840	17469701006612	Pendente



ATENÇÃO:

Para enviar notas de vários BROS ao mesmo tempo, **deixe todas as linhas desmarcadas** e clique em **“Salvar e Enviar”**.



2º Passo: Enviando sua Nota Fiscal

4

No campo “**Tipo Doc**”,
selecione o tipo de
documento fiscal que
será enviado.

Ano/Mês Processo	Agrupador	Número BRO	Vlr do BRO	Valor total NF	Pedido/ Contrato	Moeda	Centro AM	CNPJ AM	Status	Tipo. Docto.
202504	0000000000	000001768808	1.369,67	1.369,67	5700046834	BRL	9840	17469701006612	Pendente	NF-Nota Fiscal / CT-Conhecimento Transporte
202504	0000000000	000001767658	46.165,44	46.165,44	7200218643	BRL	9840	17469701006612	Pendente	Recibo pagamento de autônomo
202504	0000000000	000001767643	62.049,24	62.049,24	7200218643	BRL	9840	17469701006612	Pendente	Recibo reembolso de despesas
202504	0000000000	000001767576	88.165,98	88.165,98	7200218643	BRL	9840	17469701006612	Pendente	Recibo pagamento pessoa jurídica
202504	0000000000	000001768028	69.180,63	69.180,63	5700046834	BRL	9840	17469701006612	Pendente	Invoice
202504	0000000000	000001767778	11.397,37	11.397,37	5700046834	BRL	9840	17469701006612	Em Processament	Transporte Eletrônico de Passageiros
202504	0000000000	000001767710	22.880,29	22.880,29	7200218643	BRL	9840	17469701006612	Em Processament	Repasse Entidade Esportiva
202503	0000000000	000001759792	517.637,18	517.637,18	7200218643	BRL	9840	17469701006612	Em Processament	Tratar erro apresentado

Legendas “Tipo Docto.”

NF-Nota Fiscal / CT Conhecimento Transporte

Nota Fiscal de Serviço (NFe) ou Conhecimento de Transporte (CT-e)- Modelo 57. Notas emitidas conforme serviço/transporte de cargas (mercadoria) realizado pela empresa

Transporte Eletrônico de Passageiros

Conhecimento de Transporte Eletrônico para Outros Serviços (CT-e OS)- Modelo 67. Documento fiscal emitido para registro de transporte de pessoas, valores ou bagagens, realizado pela empresa

Recibo pagamento pessoa jurídica

Faturas emitidas por empresas em que a emissão de nota fiscal não é aplicável conforme leis vigentes (Ex: Locação)

Recibo pagamento de autônomo

RPA - Recibo de pagamento emitido por serviço prestado por autônomo

Recibo reembolso de despesas

Recibos emitidos para pagamento de despesas reembolsáveis

Tratar erro apresentado

Erros ao tentar inserir documentos

Repasse Entidade Esportiva

Repasse Entidade Esportiva

Invoice

Faturas internacionais

2º Passo: Enviando sua Nota Fiscal

5 Em seguida, os campos **“Arquivo da NF – PDF”** e **“NF XML”** serão habilitados.

1 Clique em **“Arquivo da NF – PDF e Arquivo da NF – XML”** (obrigatórios).

2 Clique em **“Escolher arquivo”** e anexe sua Nota Fiscal.

3 Clique em **“Salvar e Enviar”**.



ATENÇÃO: Enviando o arquivo no formato **“NF XML”**, o seu BRO será processado com **mais agilidade**.

Plataforma Entrada de NF

Salvar e Enviar

Pesquisar BM em Aberto para Envio de NF

Fornecedor: Rodrigo Meira
Número BRO:
Ano/ Mês Processo:
Pedido/ Contrato:

Pesquisar

Ano/Mês Processo	Agrupador	Número BRO	Vir do BRO	Valor total NF	Pedido/ Contrato	Moeda	Centro AM	CNPJ AM	Status	Typo. Docto.	Arquivo da NF - PDF	NF XML
202504	0000000000	000001768808	1.369,67	1.369,67	5700046834	BRL	9840	17469701006612	Pendente		Escolher Arquivo Nenhum arquivo escolhido	Escolher Arquivo Nenhum arquivo escolhido
202504	0000000000	000001767658	46.165,44	46.165,44	7200218643	BRL	9840	17469701006612	Pendente		Escolher Arquivo Nenhum arquivo escolhido	Escolher Arquivo Nenhum arquivo escolhido
202504	0000000000	000001767643	62.049,24	62.049,24	7200218643	BRL	9840	17469701006612	Pendente		Escolher Arquivo Nenhum arquivo escolhido	Escolher Arquivo Nenhum arquivo escolhido
202504	0000000000	000001767576	88.165,98	88.165,98	7200218643	BRL	9840	17469701006612	Pendente		Escolher Arquivo Nenhum arquivo escolhido	Escolher Arquivo Nenhum arquivo escolhido
202504	0000000000	000001768028	69.180,63	69.180,63	5700046834	BRL	9840	17469701006612	Pendente		Escolher Arquivo Nenhum arquivo escolhido	Escolher Arquivo Nenhum arquivo escolhido

Acompanhando o Status da Nota Fiscal

⚠️ Atenção:

- Se for necessário substituir um arquivo enviado, isso só será possível enquanto o **status do BRO** estiver como **“Em Análise”**. Durante esse período, o botão **“Escolher Arquivo”** permanecerá habilitado.
- O status **“Reprovado”** habilita inclusão de nova NF.

Ano/Mês Processo	Agrupador	Número BRO	Vir do BRO	Valor total NF	Pedido/ Contrato	Moeda	Centro AM	CNPJ AM	Status	Tipo. Docto.	Arquivo da NF - PDF
202504	0000000000	000001768808	1.369,67	1.369,67	5700046834	BRL	9840	17469701006612	Pendente	NF-Nota Fiscal / CT-Conhecimento Transporte	Escolher Arquivo Nenhum arquivo
202504	0000000000	000001767658	46.165,44	46.165,44	7200218643	BRL	9840	17469701006612	Pendente		Escolher Arquivo Nenhum arquivo
202504	0000000000	000001767643	62.049,24	62.049,24	7200218643	BRL	9840	17469701006612	Pendente		Escolher Arquivo Nenhum arquivo
202504	0000000000	000001767576	88.165,98	88.165,98	7200218643	BRL	9840	17469701006612	Pendente		Escolher Arquivo Nenhum arquivo
202504	0000000000	000001768028	69.180,63	69.180,63	5700046834	BRL	9840	17469701006612	Pendente		Escolher Arquivo Nenhum arquivo
202504	0000000000	000001767778	11.397,37	11.397,37	5700046834	BRL	9840	17469701006612	Em Processament	NF-Nota Fiscal / CT-Conhecimento Transporte	
202504	0000000000	000001767710	22.880,29	22.880,29	7200218643	BRL	9840	17469701006612	Em Processament	NF-Nota Fiscal / CT-Conhecimento Transporte	
202503	0000000000	000001759792	517.637,18	517.637,18	7200218643	BRL	9840	17469701006612	Em Processament	NF-Nota Fiscal / CT-Conhecimento Transporte	
202503	0000000000	000001759961	175.769,40	175.769,40	7200218643	BRL	9840	17469701006612	Em Processament	NF-Nota Fiscal / CT-Conhecimento Transporte	
202503	0000000000	000001760032	242,35	242,35	7200218643	BRL	9840	17469701006612	Em Processament	NF-Nota Fiscal / CT-Conhecimento Transporte	
202503	0000000000	000001760055	323.142,90	323.142,90	7200218643	BRL	9840	17469701006612	Em Processament	NF-Nota Fiscal / CT-Conhecimento Transporte	
202503	0000000000	000001760167	243.332,16	243.332,16	7200218643	BRL	9840	17469701006612	Em Processament	NF-Nota Fiscal / CT-Conhecimento Transporte	
202503	0000000000	000001760175	41.355,88	41.355,88	7200218643	BRL	9840	17469701006612	Em Processament	NF-Nota Fiscal / CT-Conhecimento Transporte	
202503	0000000000	000001760182	257.941,32	257.941,32	7200218643	BRL	9840	17469701006612	Em Processament	NF-Nota Fiscal / CT-Conhecimento Transporte	
202503	0000000000	000001760191	2.899,17	2.899,17	7200218643	BRL	9840	17469701006612	Em Processament	NF-Nota Fiscal / CT-Conhecimento Transporte	

Caso tenha alguma dúvida sobre a inclusão de Nota Fiscal no sistema, entre em contato com o analista responsável pela autorização.







Você também será **notificado por e-mail**:

- Quando o processamento for concluído.
- Caso seja necessária alguma correção no documento enviado.

Acompanhando o Status da Nota Fiscal



	Em Análise – Os documentos fiscais foram enviados e estão pendentes de validação da Gerência de Compliance e Gestão de Contratos de Serviços.
	Em Processamento - Os documentos enviados estão em processamento pela da Gerência de Compliance e Gestão de Contratos de Serviços.
	Reprovado – O documento fiscal enviado para da Gerência de Compliance e Gestão de Contratos de Serviços foi reprovado. O motivo da reprovação será enviado por e-mail e o novo documento deve ser inserido no prazo máximo de 24h.
	Cancelado - O BRO em questão foi cancelado. Gentileza aguardar o contato da área gestora do contrato com mais informações sobre o processo.

Conclusão do Processo de Registro do Documento fiscal

Após o envio, análise e registro da Nota Fiscal:

- ✓ O documento será liberado para o setor **Financeiro programar o pagamento.**
- ✓ Concluído o processamento do BRO, ele **deixará de aparecer no Portal**, isso significa que ele já está com o setor financeiro.

Consultas no Portal Financeiro do Fornecedor

Acesse o Portal do Fornecedor através do link:

<http://arcelormittalnet.arcelormittal.com.br/>



Para consultar:

- ✓ Status de pagamento
- ✓ Datas de vencimento
- ✓ Alteração de conta bancária
- ✓ Risco sacado, entre outros

Para demais esclarecimentos sobre o status do seu pagamento:

- ✓ Central de Pagamentos: (31) 3219 -1139
- ✓ pagamentos@arcelormittal.com.br