

Viveiro de plantas nativas

Um viveiro de mudas de plantas nativas foi construído no terreno do Posto de Atendimento de Pinheiros para atender exigência da Fundação Estadual do Meio Ambiente (FEAM). O viveiro receberá exemplares de plantas nativas (mudas, frutos e sementes) do Cerrado e da Mata Atlântica presentes dentro da Zona de Autossalvamento (ZAS).

O resgate das mudas, frutos e sementes será feito do entorno da barragem até o Reservatório do Rio Manso.

O trabalho será realizado por equipe especializada no tema, composta por biólogos e engenheiros agrônomos.

Essa demanda do Órgão Ambiental é aplicável a todas as barragens de mineração em nível de emergência localizadas no Estado de Minas Gerais e contempla, além da flora, o levantamento da fauna, da qualidade do solo e o monitoramento das águas.

Espécies já identificadas



No levantamento preliminar foram identificadas espécies de árvores como araucária, acaiaca, jacarandá, ipês amarelo e roxo, braúna, canela sassafrá, além de várias orquídeas. Espera-se que outras espécies sejam identificadas nos novos trabalhos de campo.

Estrutura

O viveiro, que possui 300 metros quadrados, foi construído com madeira de eucalipto de florestas plantadas e coberto com tela de sombreamento.

A finalidade do viveiro é a de preservar e conservar espécies, para que, no futuro, essas plantas sejam devolvidas para a natureza. Por esse motivo, após a pandemia do Coronavírus, o viveiro poderá ser visitado pela comunidade.



Acompanhamento psicossocial

Encontro de Mulheres

Os encontros do Grupo de Mulheres de Pinheiros foram retomados em setembro e passaram do formato presencial para virtual em virtude da pandemia. No primeiro encontro, no dia 15, foram definidos os temas a serem debatidos e a periodicidade das reuniões, que acontecerão quinzenalmente. No segundo encontro, realizado no dia 29, foi abordada a temática "Alimentação em tempo de isolamento social".

As reuniões do Grupo de Mulheres acontecem para a discussão de temas pertinentes ao universo feminino e à família. As discussões se dão de maneira democrática e o protagonismo é dado às mulheres da comunidade. A equipe da Frente Psicossocial do Posto de Atendimento de Pinheiros participa para apoiar na estruturação dos encontros.

Participe

Caso você ainda não participe do Grupo de Mulheres, não perca os próximos encontros. O convite segue sempre por WhatsApp com o link para a reunião.

É só clicar e participar da roda de conversa. Entre em contato com a Central de Atendimento (0800 721 2425) e cadastre-se você também.



Mulheres no controle



Quem passa sempre pelos Postos de Controle já notou o número crescente de mulheres controladoras do tráfego de veículos na Zona de Autossalvamento (ZAS).

Com a contratação de mulheres, a ArcelorMittal busca promover a diversidade e equilibrar a oportunidade de emprego entre gêneros.

Já são 11 mulheres trabalhando nos dez postos de controle e vigilância e o objetivo é que esse número cresça.

| Ações para a comunidade

A ArcelorMittal Mineração Serra Azul está realizando duas ações que beneficiarão a comunidade: a instalação de uma antena de reforço de sinal de celular em Vieiras e a pintura para conservação da ponte de ferro, que fica próxima ao acesso alternativo para Lagoa das Flores.

Antena de celular

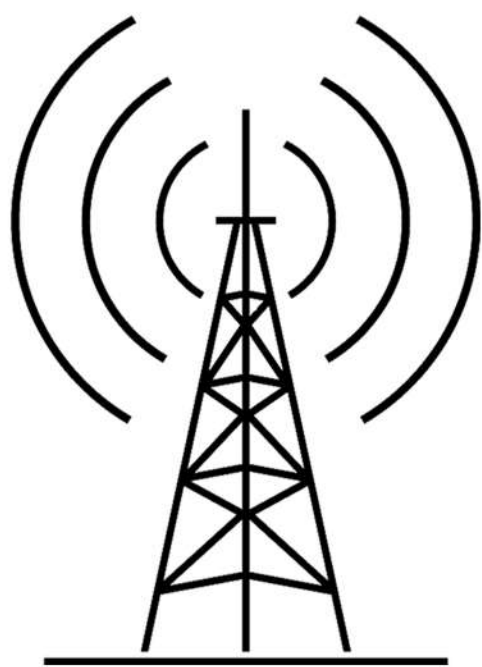

A ArcelorMittal já contratou a empresa que construirá a torre da antena e fará a instalação dos equipamentos que replicará o sinal da operadora Vivo. É importante ressaltar que a topografia de Vieiras é bastante desafiadora, mas, ainda assim, a solução encontrada permitirá cobertura a praticamente toda região. A previsão é que este sistema entrará em operação em novembro.

Pintura da ponte

A ponte metálica construída pela ArcelorMittal no acesso de Lagoa das Flores, em substituição à antiga ponte de madeira, trouxe mais segurança aos motoristas que trafegam pela região. Para evitar corrosão e proporcionar maior vida útil ao material, ela será tratada e pintada com produtos especiais. A previsão é que os trabalhos sejam iniciados já em novembro.

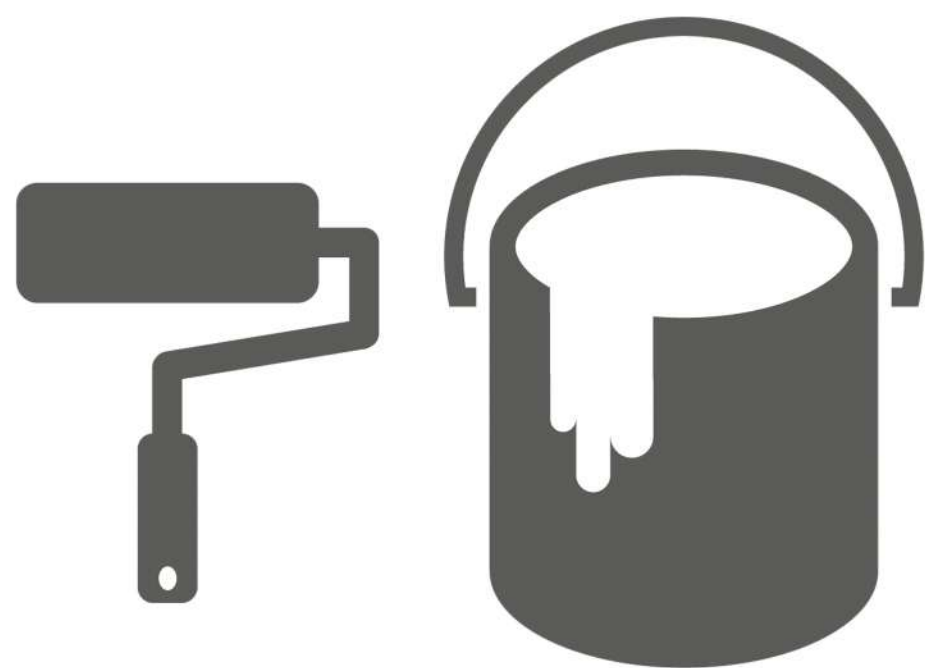

| Crianças e isolamento social

Entre os desafios impostos pela pandemia está o bem-estar das crianças e jovens – como descarregar energia, como manter contato social/virtual com outras crianças e jovens e como manter o equilíbrio emocional e afetivo. Mas existem formas de minimizar esse problema. A psicóloga e psicopedagoga Luciana Tavares, especialista em crianças e adolescentes, nos dá cinco dicas para conduzir melhor o dia a dia das crianças confinadas.

Confira na próxima página:



As orientações

- 1 - Estabeleça uma rotina com horários de acordar, dormir e se alimentar. Isso ajuda a criança a se organizar no tempo e no espaço e com isso ficam menos ansiosa;
- 2 - Mantenha nessa rotina o horário da escola como horário de estudo e realização das atividades. Essa é uma boa estratégia para contrabalançar a falta da escola;
- 3 - Reserve um tempo na rotina para a sua interação com o filho e que ele seja um momento de brincadeiras, jogos, desenhos ou simplesmente conversa;
- 4 - Aproveite a proximidade com os filhos para criar memórias afetivas: conte histórias da sua infância, leia um livro novo, pinte o muro da casa ou outras coisas que vocês nunca fizeram juntos antes;
- 5 - Abra espaço na relação com seu filho para falar dos sentimentos de forma que todos se sintam a vontade para expressar alegrias ou angústias e se sentirem acolhidos.



463

Atendimentos via 0800

4.896

Atendimentos psicossociais



**FALE
CONOSCO**

Central de Relacionamento com a Comunidade

■ 0800 721 2425

De 2ª a 6ª feira, das 8h às 12h e das 13h às 17h

■ **Posto de Atendimento de Pinheiros**

Praça Nossa Senhora Aparecida, nº 10 - Povoado de Pinheiros
(casa amarela ao lado da igreja) Em função da pandemia, o Posto de Atendimento está fechado para atendimentos presenciais.